

CARNET DE DETAIL

FACADE BARDAGE

INDICE	DATE	MODIFICATIONS	CD TRX	VISA	DATE
0	28/02/23	Première diffusion			
A	03/03/23	Mise a jour suite mise au point technique			
B	25/05/23	Mise à jour type de lames & ajout calepinage			
C	09/06/23	Mise è jour détails et calepinages			
D	14/06/23	Mise à jour détails suite visa			
E	21/07/23	Mise à jour détails 9-13-14-15-18-21			

Nom de l'affaire :

CEA 10.5 - GRENOBLE
REHABILITATION FACADE

<div>.\\logo-socam.png</div>											
Date : 14/06/23	Ech: VAR										
Dessiné :	<div>.\\logo-socam.png</div>										
Vérifié :											
Identification du plan : <table><tr><td>PHASE</td><td>LOT</td><td>SOCIETE</td><td>N°PLAN</td><td>INDICE</td></tr><tr><td>EXE</td><td>03</td><td>SOC</td><td>23_001-003</td><td>D</td></tr></table>		PHASE	LOT	SOCIETE	N°PLAN	INDICE	EXE	03	SOC	23_001-003	D
PHASE	LOT	SOCIETE	N°PLAN	INDICE							
EXE	03	SOC	23_001-003	D							
Adresse: SOCAM 141 Rue Gaspard Monge 38550 St MAUR CE L'EXIL											

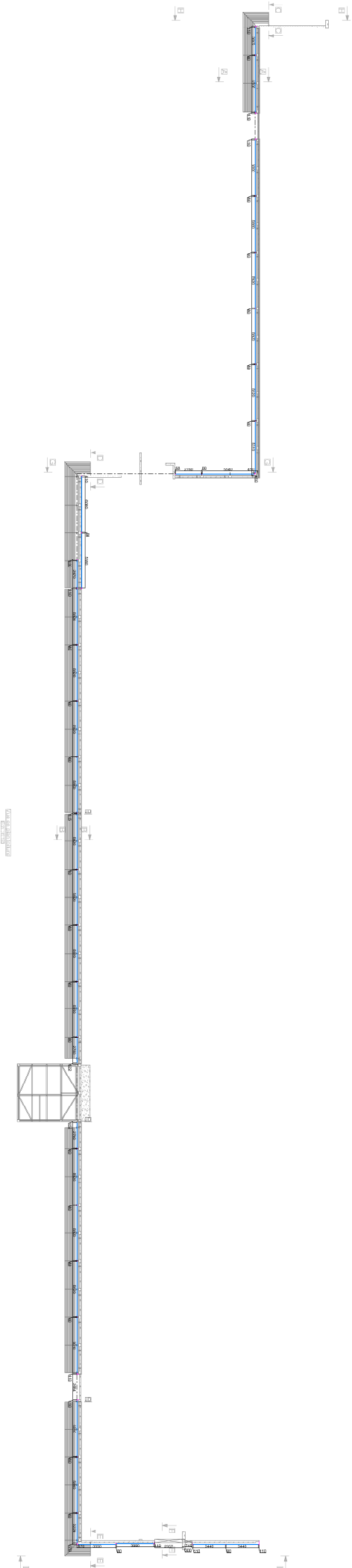

0.00 1.00 2.00 3.00 4.00 5.00 6.00 7.00 8.00 9.00 10.00 11.00 12.00 13.00 14.00 15.00 16.00 17.00 18.00 19.00 20.00 21.00 22.00 23.00 24.00 25.00 26.00 27.00 28.00 29.00 30.00 31.00 32.00 33.00 34.00 35.00 36.00 37.00 38.00 39.00 40.00 41.00 42.00 43.00 44.00 45.00 46.00 47.00 48.00 49.00 50.00 51.00 52.00 53.00 54.00 55.00 56.00 57.00 58.00 59.00 60.00 61.00 62.00 63.00 64.00 65.00 66.00 67.00 68.00 69.00 70.00 71.00 72.00 73.00 74.00 75.00 76.00 77.00 78.00 79.00 80.00 81.00 82.00 83.00 84.00 85.00 86.00 87.00 88.00 89.00 90.00 91.00 92.00 93.00 94.00 95.00 96.00 97.00 98.00 99.00 100.00

<div><div>Logo-socam.png</div><div>SOCAM</div><div>147 Rue Gaspard Monge</div><div>38550 ST MAURICE LEXL</div></div>	<div>Nom de l'affaire :</div> <div>CEA 10.5 - GRENOBLE</div>	<div>Identification du plan :</div> <div>SOC-REP-001</div>	<div>Désignation :</div> <div>VUE EN PLAN</div>	<div>N° du Feuillelet :</div> <div>001</div>	<div>Echelle :</div> <div>1:150</div>	<div>Date :</div> <div>09/06/23</div>	<div>Dessiné par :</div>
--	--	--	---	--	---------------------------------------	---------------------------------------	--------------------------

Ech: 1:100

NUMERO	NOMBRE	LONGUEUR (mm)	SURFACE UTILE (m²)
1	29	3005	26
2	29	6105	53
3	29	6000	52
4	116	5920	206
5	29	5510	48

NOMENCLATURE LAMES			
VERCORS SUD - OUEST			
TYPE : HAIRPLAN 300 - EP 10/10 - RAL 9010			
NUMERO	NOMBRE	LONGUEUR (mm)	SURFACE UTILE (m²)
1	26	5540	43
2	26	2760	22

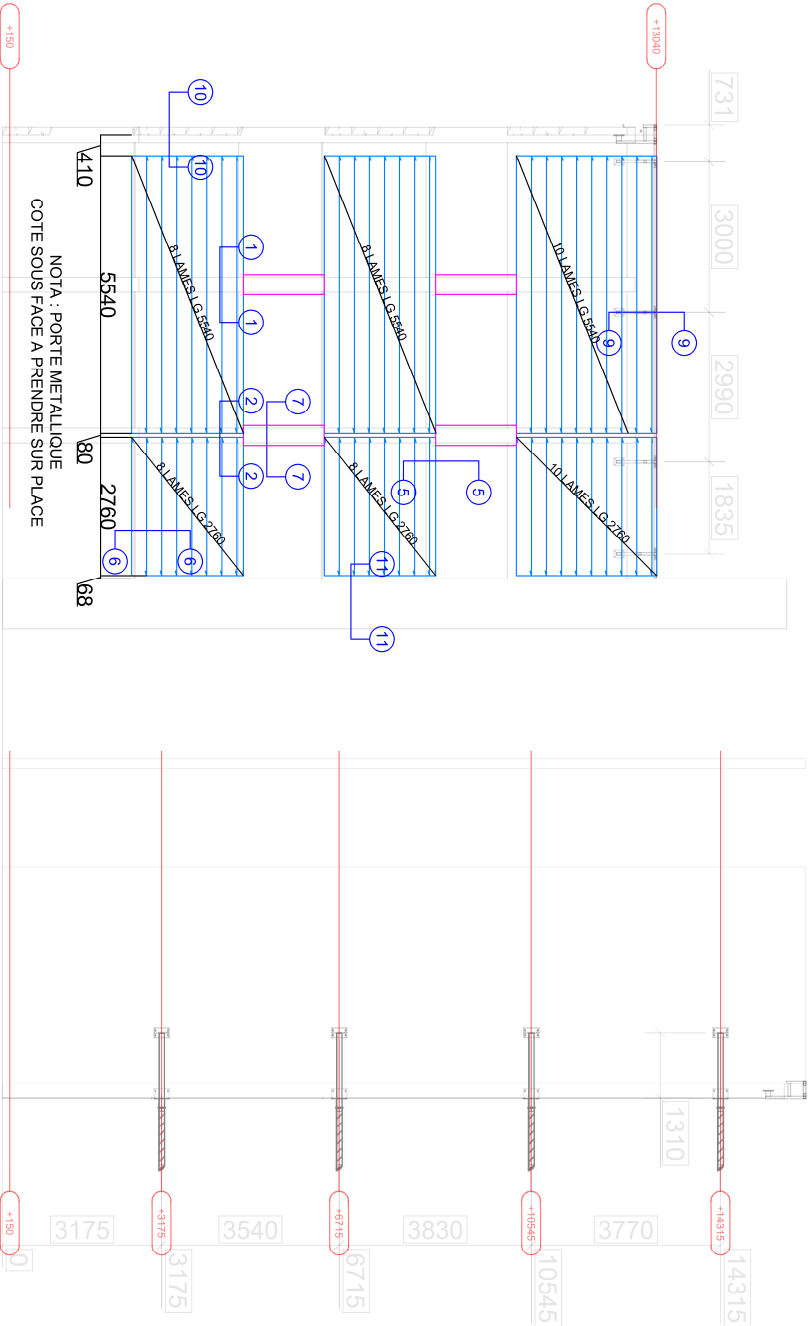

G
Ech 1:75

<div><div>Logo-socam.png</div><div>SOCAM 141 Rue Gaspard Monge 38550 St MAURICE L'EXIL</div></div>	Nom de l'affaire : CEA 10.5 - GRENOBLE	Identification du plan : SOC-CAL-002	Désignation : VERCORS SUD-OUEST	N° du Feuillelet : 003	Echelle : 1:75	Date : 09/06/23	Dessiné par :
--	---	---	------------------------------------	---------------------------	-------------------	--------------------	---------------

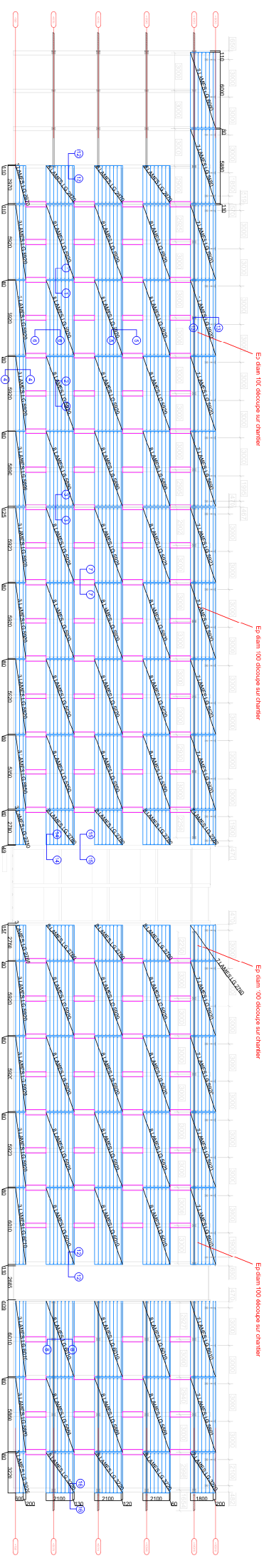

NOM/RECLUTURE LAMES			
CHARTREUSE SUD - EST			
TYPE : HAUT/LAN 300 - EP 10/10 - RAL 9010			
NUMERO	NOMBRE	LONGUEUR (mm)	SURFACE UTILE (m²)
1	7	6000	13
2	7	5880	12
3	27	2970	24
4	306	5920	543
5	34	5880	60
6	34	5880	60
7	34	2780	28
8	34	2780	28
9	68	6010	123
10	34	5880	60
11	34	3220	33

<div><div>Logo socam.png</div><div>SOCAM</div><div>141 Rue Gaspard Monge</div><div>38550 ST MAURICE L'EXL</div></div>	<div>Nom de l'affaire :</div> <div>CEA 10.5 - GRENOBLE</div>	<div>Identification du plan :</div> <div>SOC-CAL-003</div>	<div>Désignation :</div> <div>CHARTREUSE SUD-EST</div>	<div>N° du Feuille :</div> <div>004</div>	<div>Echelle :</div> <div>1:150</div>	<div>Date :</div> <div>09/06/23</div>	<div>Dessiné par :</div>
---	--	--	--	---	---------------------------------------	---------------------------------------	--------------------------

NOMENCLATURE LAMES			
CHARTREUSE NORD-EST			
TYPE : HAIRPLAN 300 - EP 10/10 - RAL 9010			
NUMERO	NOMBRE	LONGUEUR (mm)	SURFACE UTILE (m²)
1	106	3990	127
2	90	3990	108

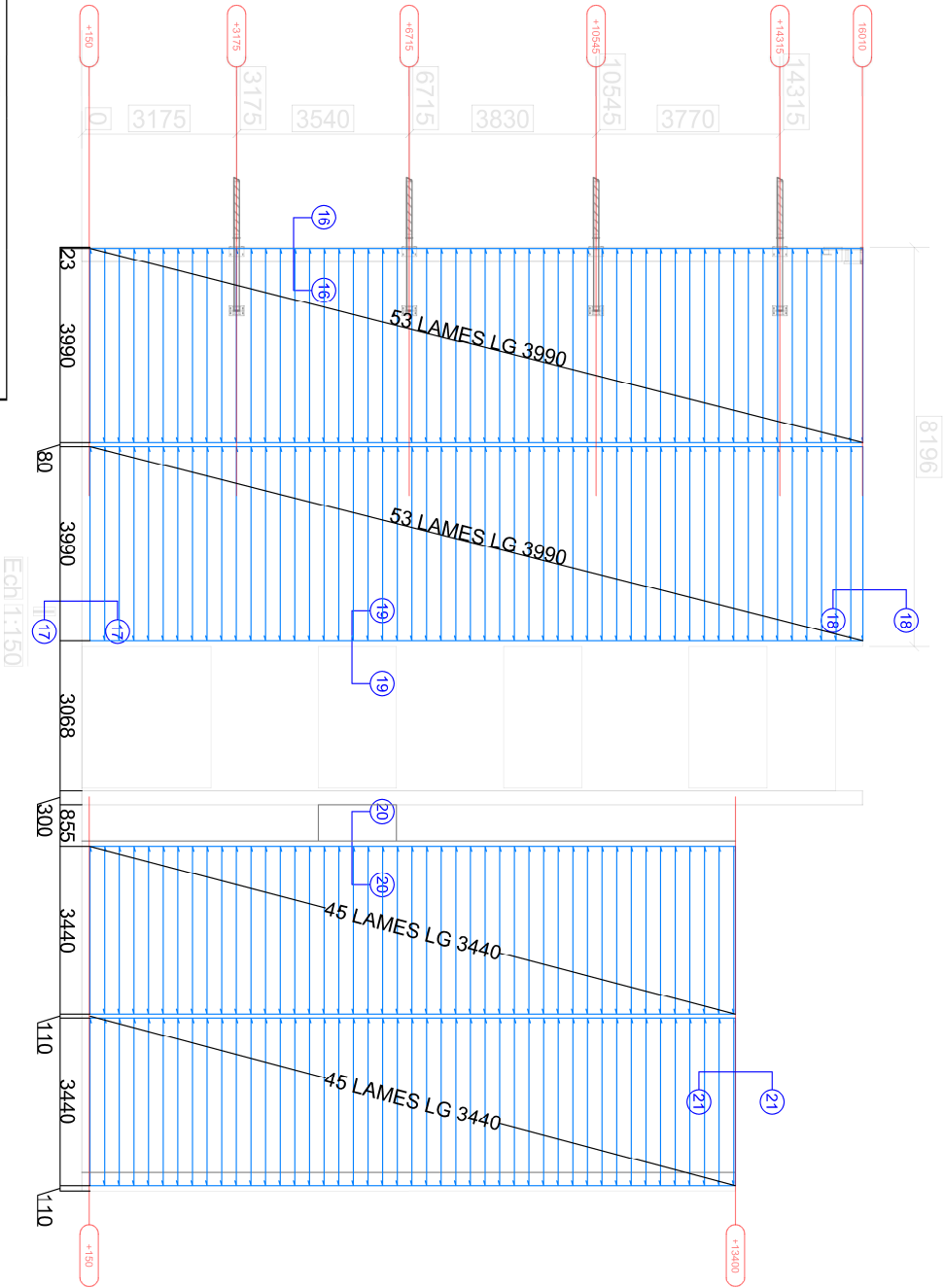

I
Ech 1:75

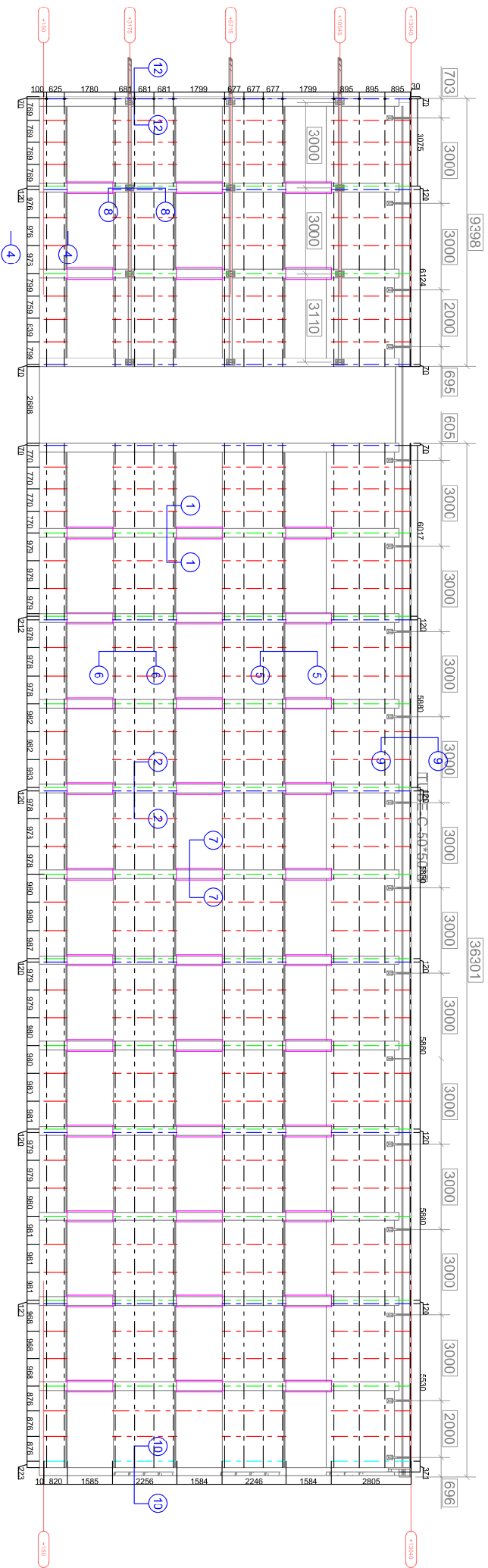

AILE-VERCORS - FACADE Sud - Est

Ech: 11100

- AXE ISOLCO 90 + CORNIERE 60*60
AXE ISOLCO 90 + CORNIERE 60*120
AXE ISOLCO 230 + CORNIERE 60*60
AXE ISOLCO 230 + CORNIERE 60*120
AXE ISOLCO

SOGAM 141 Rue Caspard Monge 38550 ST MAURICE L'EXIL slogo-sogam.png	Nom de l'affaire :	Identification du plan :	Désignation :	N° du Feuille :	Echelle :	Date :	Dessiné par :
	CEA 10.5 - GRENOBLE	SOC-OSS-001	VERCORS SUD-EST	006	1:100	09/06/23	

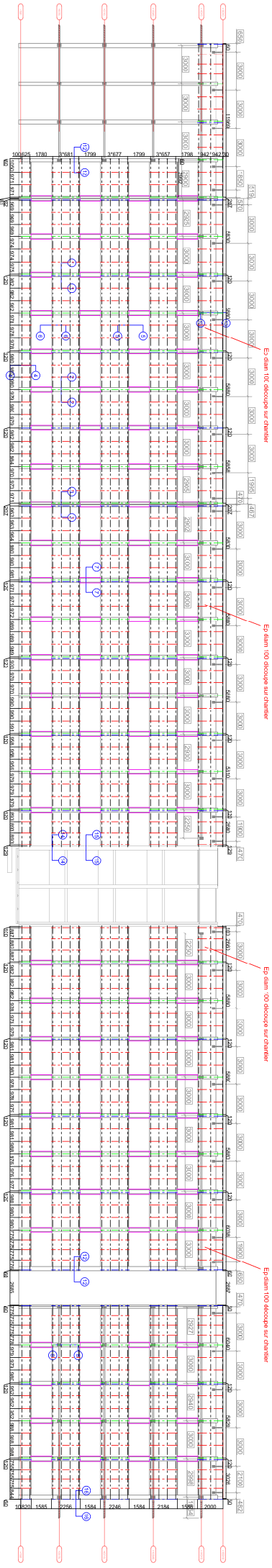

ALLEE CHARTREUSE - FAÇADE SUD-EST

EA-11130

- AYE ISOLCO 30 + CORNIÈRE 60*60
- AYE ISOLCO 30 + CORNIÈRE 60*120
- AYE ISOLCO 230 + CORNIÈRE 60*60
- AYE ISOLCO 230 + CORNIÈRE 60*120
- AYE ISOLCO

Logo-socam.png

SOCAM

141 Rue Gaspard Monge

38550 ST MAURICE L'EXL

Nom de l'affaire :	Identification du plan :	Designation :	N° du Feuille :	Echelle :	Date :	Dessiné par :
CEA 10.5 - GRENOBLE	SOC-OSS-003	CHARTREUSE SUD-EST	008	1:150	09/06/23	

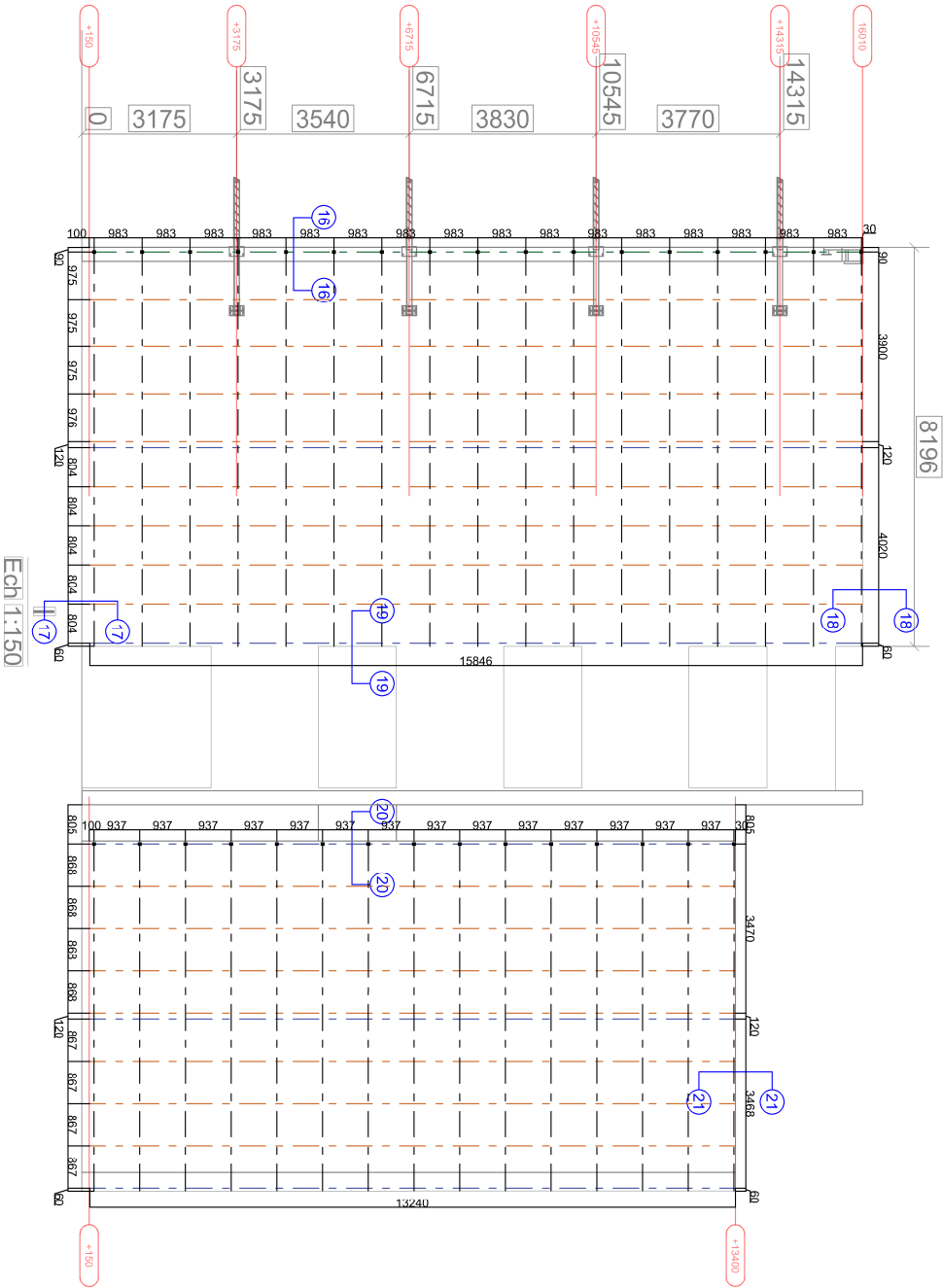

Ech 1:75

- 1-Support béton existant (hors lot)
- 2-Isolant laine minérale type Rockfacade R=4.00m².K/W
- 3-Equerre type isolco 90mm + cale thermostat
- 4a-Cornière acier galvanisé 15/10 60*60mm (C1)
- 4b-Cornière acier galvanisé 15/10 60*120mm (C2)
- 5-Bardage type HAIPLAN 300 RAL 9010
- 6-Equerre type isolco 230mm + cale thermostat
- 7-Finition type joint creux acier laqué 75/100 RAL 9010 (JC1)

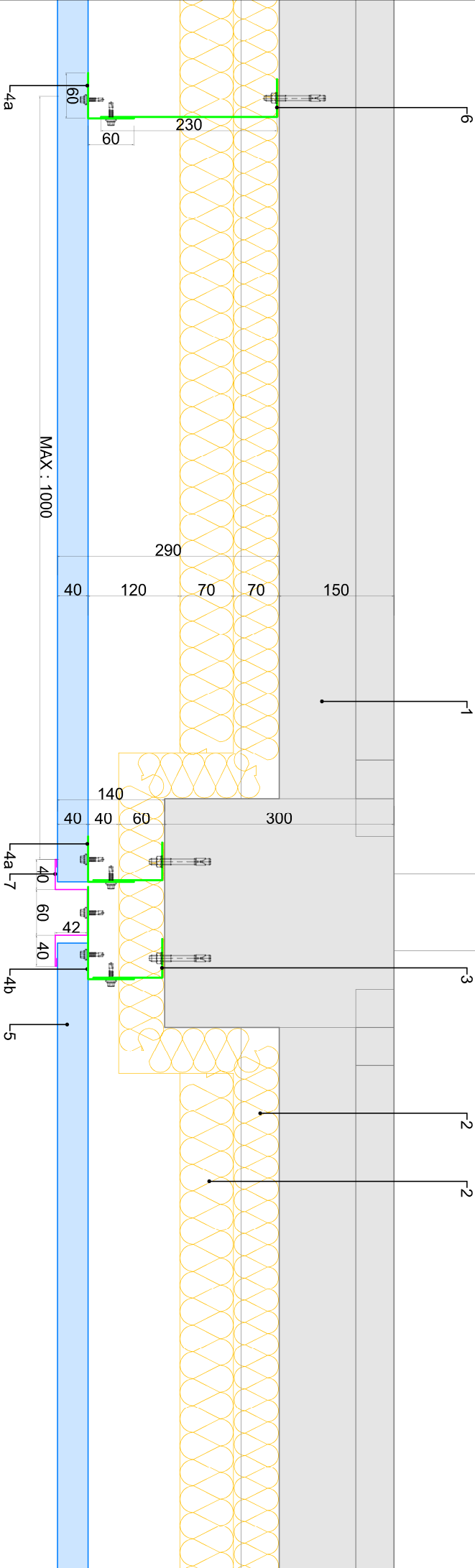

<div>SOGAM 141 Rue Gaspard Monge 38550 SIMAURICE L'EXIL</div> <div>logo sogam.png</div>		Nom de l'affaire :		Identification du plan :		Designation :		N° du Feuille :		Echelle :		Date :		Dessiné par :	
		CEA 10.5 - GRENOBLE		SOC-DET-002		COUPE H JONCTION		011		1:5		14/06/23			

- 1-Support béton existant (hors lot)
- 2-Isolant laine minérale type Rockfaçade R=4.00m².KW
- 3-Equerre type isolco 230mm + cale thermostat
- 4-Cornière acier galvanisé 15/10 60*60mm (C1)
- 5-Zed acier galvanisé 15/10 40*40*40mm (Z1)
- 6-bardage type HAIRPLAN 300 RAL 9010
- 7-Habillage appuis menuiserie alu 15/10 anodisé (AC1)
- 8-Menuiserie (hors lot)
- 9-Bavette basse acier laqué 75/100 RAL 9010 (B1)
- 10-Pince de départ acier galvanisé 10/10 (P1)
- 11-Grille anti rongeur acier galvanisé perforé et pare insecte (G1)
- 12-Isolant soubassement type XPS 130mm collé
- 13-Pliage acier laqué 75/100 acier galvanisé collé (SB1)
- 14-Fixation par cheville à frapper 160mm

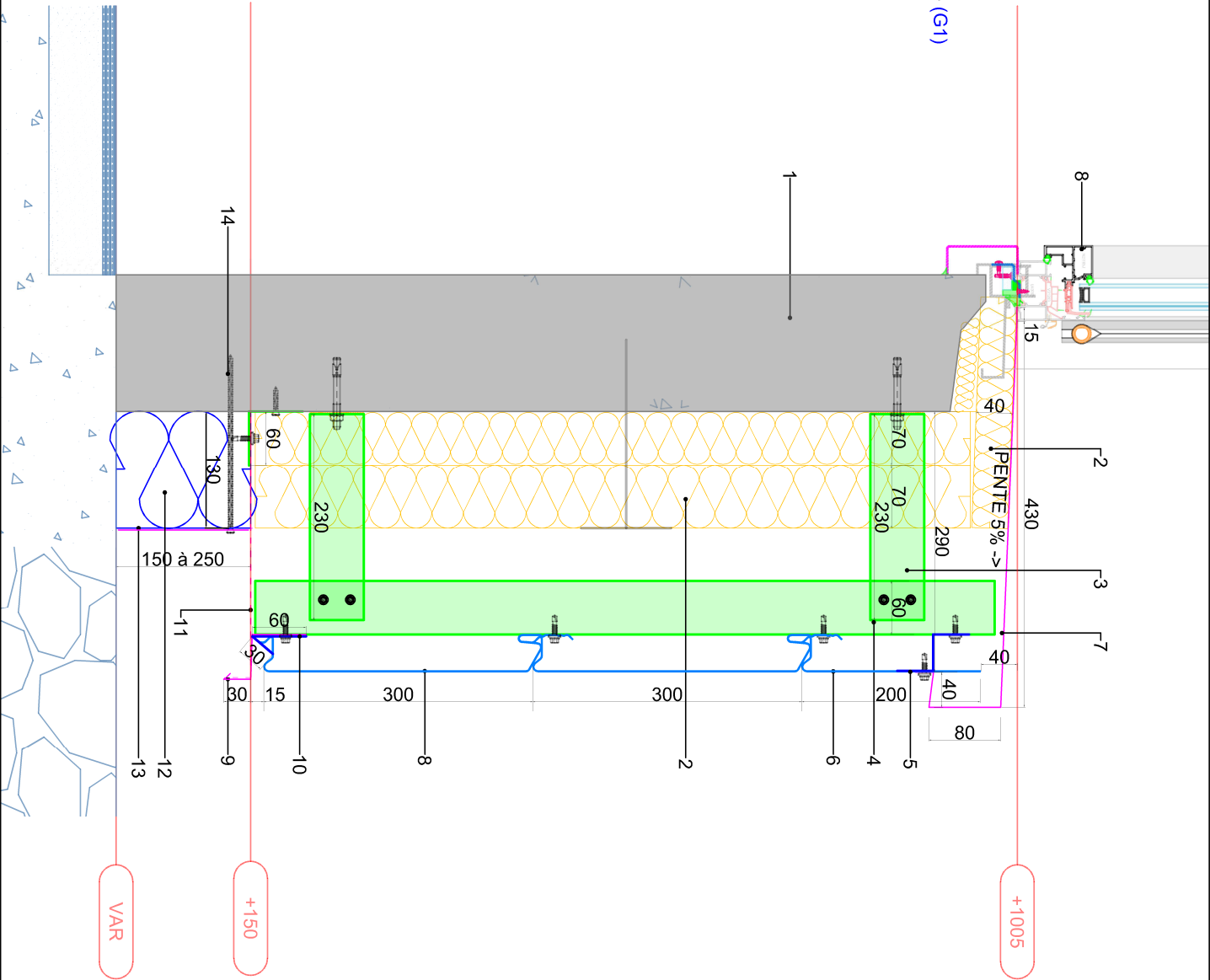

<div><div>logo-socam.png</div><div>SOCAM</div><div>141 Rue Gaspard Monge</div><div>38550 SIMAURICE L'EXIL</div></div>	Nom de l'affaire :	Identification du plan :	Designation :	N° du Feuille :	Echelle :	Date :	Dessiné par :
	CEA 10.5 - GRENOBLE	SOC-DET-004	DET. PIED BARDAGE	013	1:5	14/06/23	

- 1-Support béton existant (hors lot)
- 2-Isolant laine minérale type Rockflaque R=4.00m².KW
- 3-Equerre type isolco 230mm + cale thermostat
- 4-Cornière acier galvanisé 15/10 60°60mm (C1)
- 5-Zed acier galvanisé 15/10 40°40°40mm (Z1)
- 6-bardage type HAIRPLAN 300 RAL 9010
- 7-Habillage appuis menuiserie alu 15/10 anodisé (AC1)
- 8-Menuiserie (hors lot)

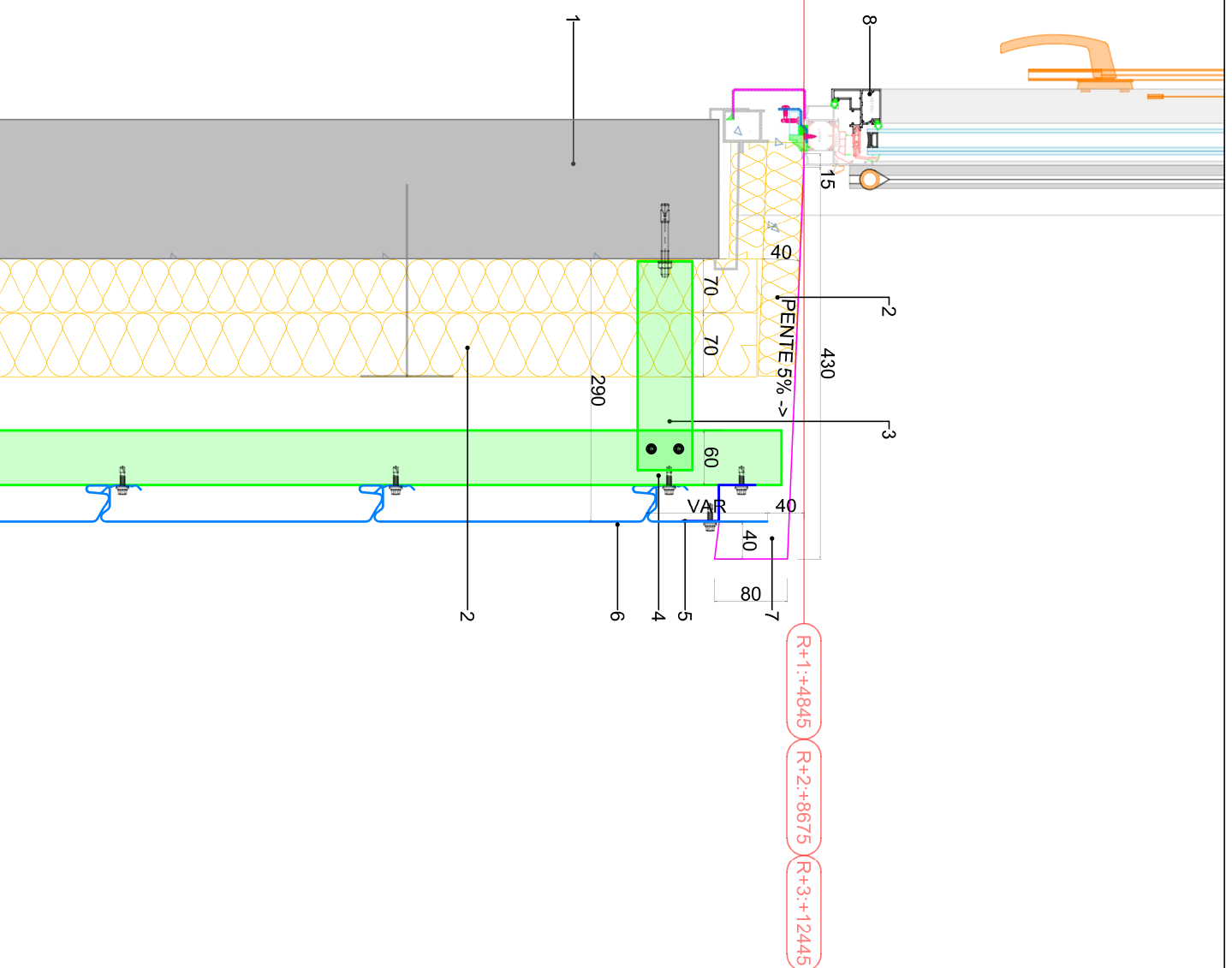

 SOCAM 141 Rue Gaspard Monge 38650 SIMAURICE L'EXIL	Nom de l'affaire :	Identification du plan :	Désignation :	N° du Feuillet :	Echelle :	Date :	Dessiné par :
	CEA 10.5 - GRENOBLE	SOC-DET-005	DETAIL APPUI	014	1:5	14/06/23	

- 1-Support béton existant (hors lot)
- 2-Isolant laine minérale type Rockfaçade R=4,00m².K/W
- 3-Equerre type isolco 230mm + cale thermostat
- 4-Cornière acier galvanisé 15/10 60*60mm (C1)
- 5-bardage type HAIRPLAN 300 RAL 9010
- 6-Habillage sous face alu 15/10 anodisé perfo partielle (SF1)
- 7-Menuserie (hors lot)
- 8-Bavette basse type acier laqué alu 15/10 anodisé (B1)
- 9-Pince de départ acier galvanisé 10/10 (P1)
- 10-Equerre type isolco 30mm + cale thermostat
- 11-Cornière acier galvanisé 15/10 30*30mm (C3)

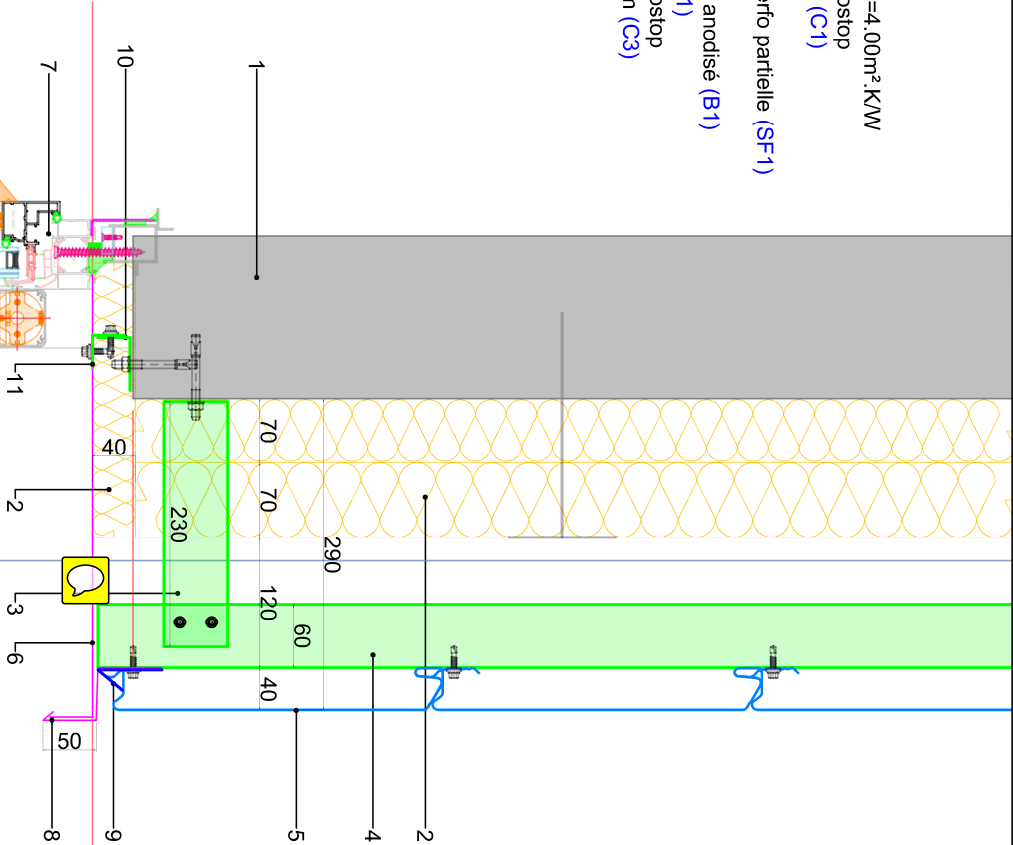



Rdc:+2555 R+1:+6395 R+2:+10225 R+3:+13995

<div><div>logo-socam.png</div><div>SOCAM</div><div>141 Rue Gaspard Monge</div><div>38550 SIMAURICE L'EXIL</div></div>	Nom de l'affaire :	Identification du plan :	Designation :	N° du Feuille :	Echelle :	Date :	Dessiné par :
	CEA 10.5 - GRENOBLE	SOC-DET-006	DETAIL LINTEAU	015	1:5	14/06/23	

- 1-Support poteau béton existant (hors lot)
- 2-Isolant laine minérale type Rocklacadé R=4.00m²,KW
- 3-Equerre type isolco 90mm + cale thermostat
- 4-Corrière acier galvanisé 15/10 60*60mm (C1)
- 5-bardage type HAIRPLAN 300 RAL 9010
- 6-Console murale
- 7-Brise soleil
- 8-Collerette 20/10 RAL 9010 (C4)
- 9-Joint d'étanchéité type compriband
- 10-Joint silicone
- 11-Couvre joint acier laqué 75/100 RAL 9010 (CJ1)

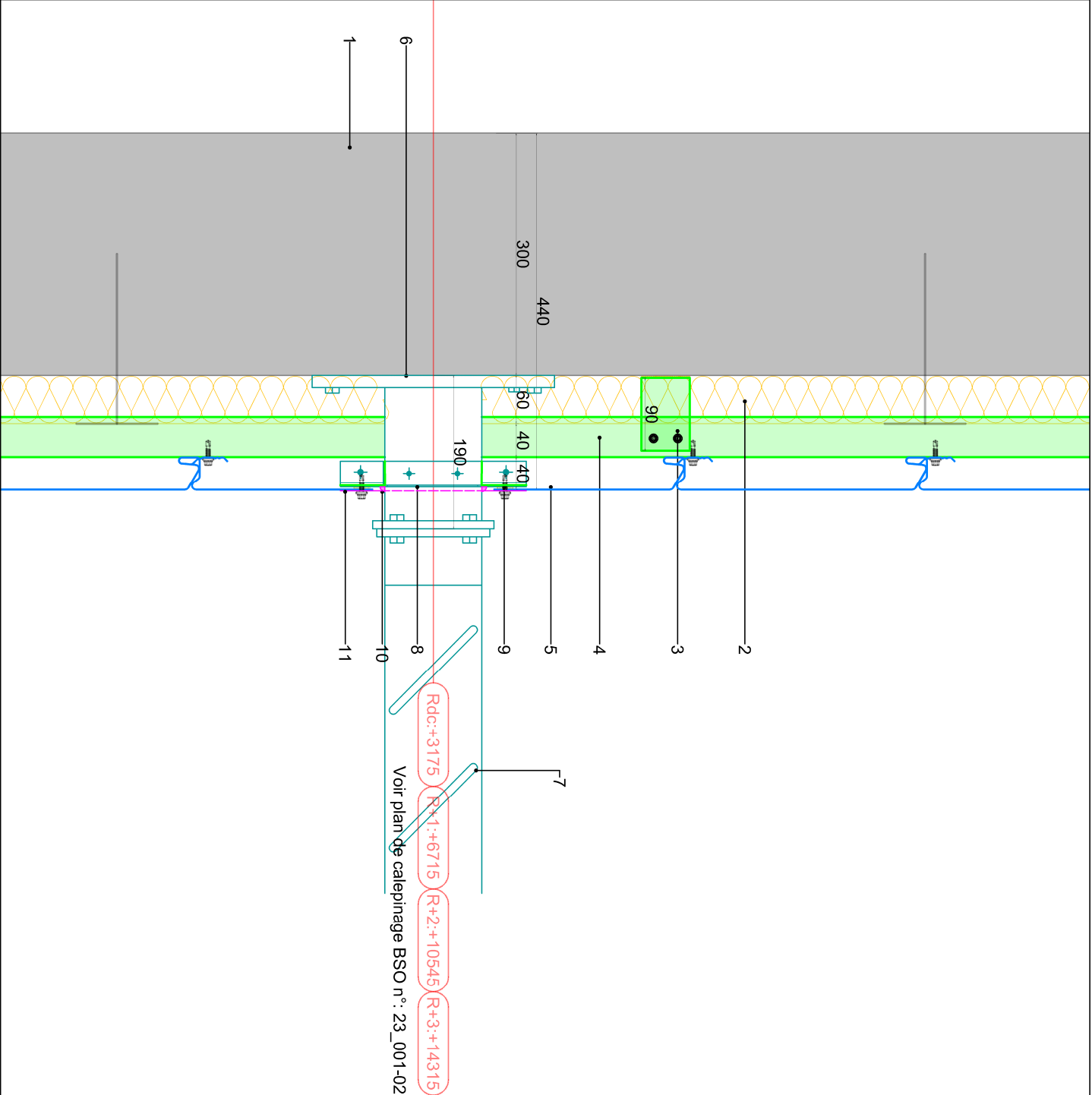
NOTA : Découpe des lames autour des consoles sur chantier



<div><div></div><div>SOCAM</div><div>141 Rue Gaspard Monge</div><div>38550 SIMAURICE L'EXIL</div></div>	Nom de l'affaire :		Identification du plan :	Designation :	N° du Feuille :	Echelle :	Date :	Dessiné par :
	CEA 10.5 - GRENOBLE		SOC-DET-008	DETAIL CONSOLE	017	1:5	14/06/23	

- 1-Support béton existant (hors lot)
- 2-Isolant laine minérale type Rocklitage R=4,00m².KW
- 3a-Equerre type isolco 70mm + cale thermostat
- 3b-Equerre type isolco 230mm + cale thermostat
- 4-Cornière acier galvanisé 15/10 60°60mm (C1)
- 5-Zed acier galvanisé 15/10 40°40°40mm (Z1)
- 6-Bardage type HAIRPLAN 300 Ral 9010
- 7-Omega acier galvanisé 15/10 (O1)
- 8-Couverture acier laqué RAL 7038 sur eclisse drainante (COUV1)*(ECL1)
- 9-Contre bardage type Trapeza 11,100,8B 53/100 Ral 9010
- 10-Rehausse acrotère métallique

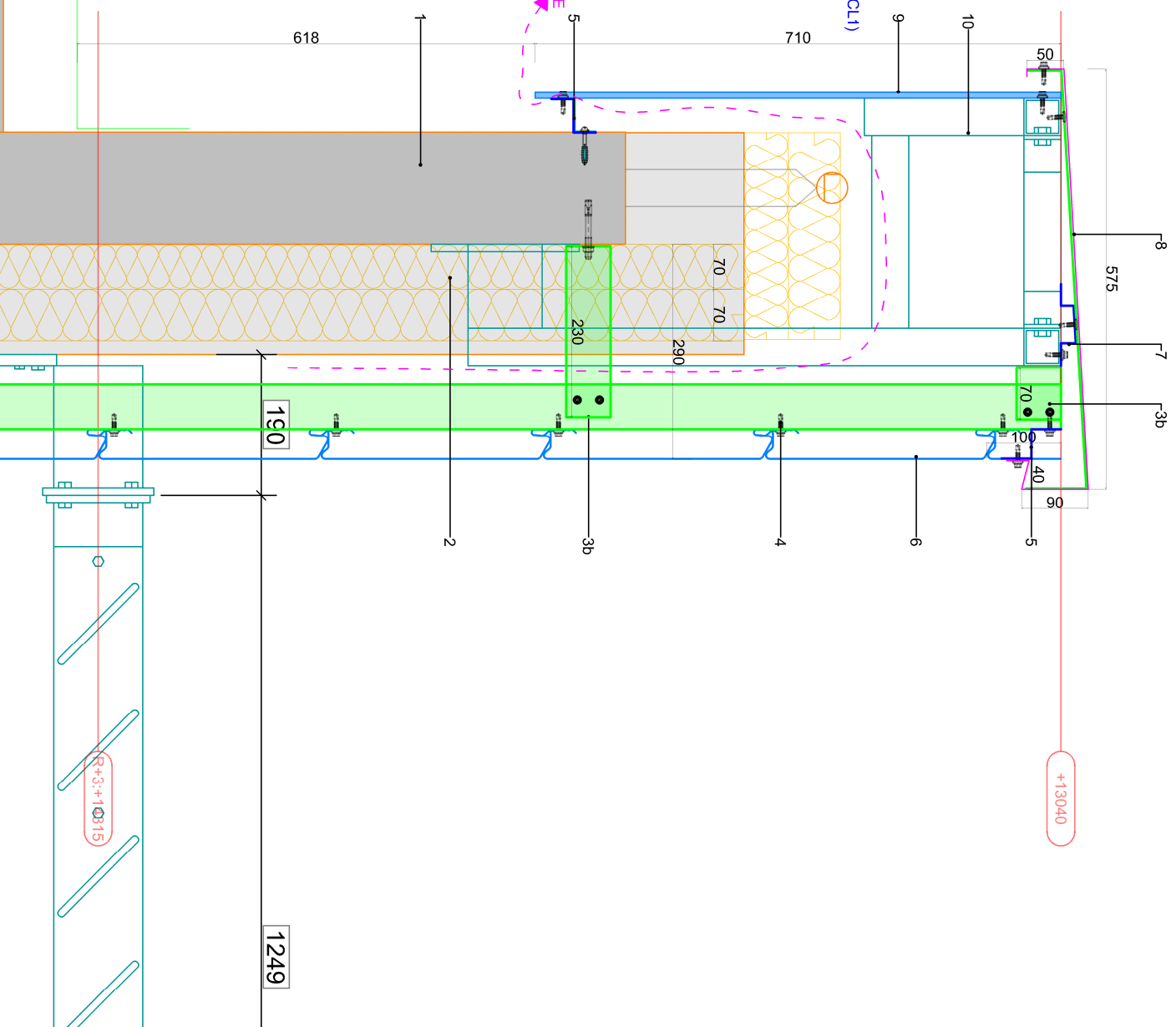

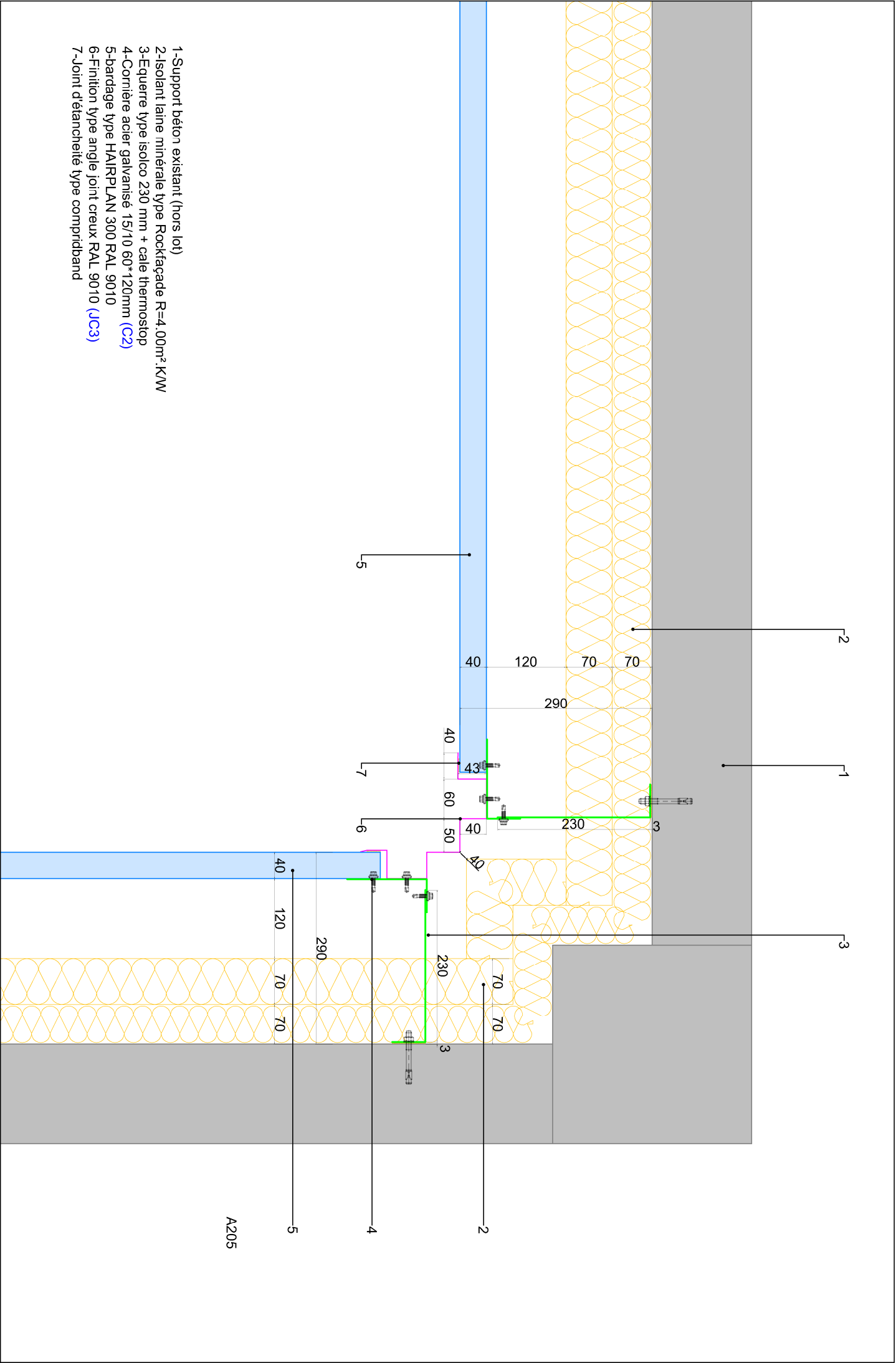

SocAM		Nom de l'affaire :	Identification du plan :	Désignation :	N° du Feuille :	Echelle :	Date :	Dessiné par :
\logo-socam.png								
141 Rue Gaspard Monge		CEA 10.5 - GRENOBLE	SOC-DET-010	ANGLE RENTRANT	019	1:5	14/06/23	
36550 SIMAURICE L'EXIL								

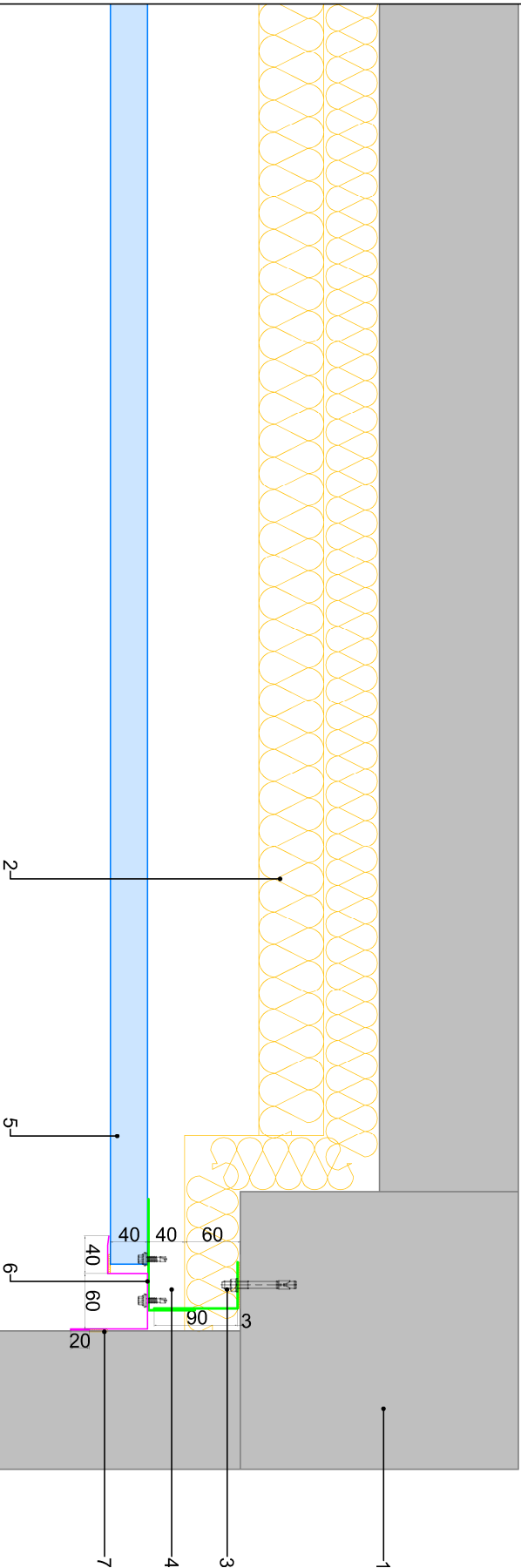

- 1-Support béton existant (hors lot)
- 2-Isolant laine minérale type Rockfaçade R=4.00m².K/W
- 3-Equerre type isolco 90mm + cale thermostat
- 4-Cornière acier galvanisé 15/10 60*120mm (C2)
- 5-bardage type HAIRPLAN 300 RAL 9010
- 6-Finition type angle joint creux RAL 9010 (JC4)
- 7-Joint d'étanchéité type compriband
- 8-Façade béton peinte (hors lot)

<div>SOCAM</div> <div>141 Rue Gaspard Monge 38550 SIMAURICE L'EXIL</div> <div>logo-socam.png</div>		Nom de l'affaire :	Identification du plan :	Désignation :	N° du Feuille :	Echelle :	Date :	Dessiné par :
CEA 10.5 - GRENOBLE			SOC-DET-011	JOINT CREUX	020	1:5	14/06/23	

- 1-Support béton existant (hors lot)
- 2-Isolant laine minérale type Rockfaçade R=4.00m².KW
- 3-Equerre type isolco 90mm + cale thermostat
- 4-Cornière acier galvanisé 15/10 60*120mm
- 5-bardage type HAIRPLAN 300 RAL 9010
- 6-Finition type angle joint creux RAL 9010 (JC5)
- 7-Joint d'étanchéité type compriband
- 8-Façade béton peinte (hors lot)

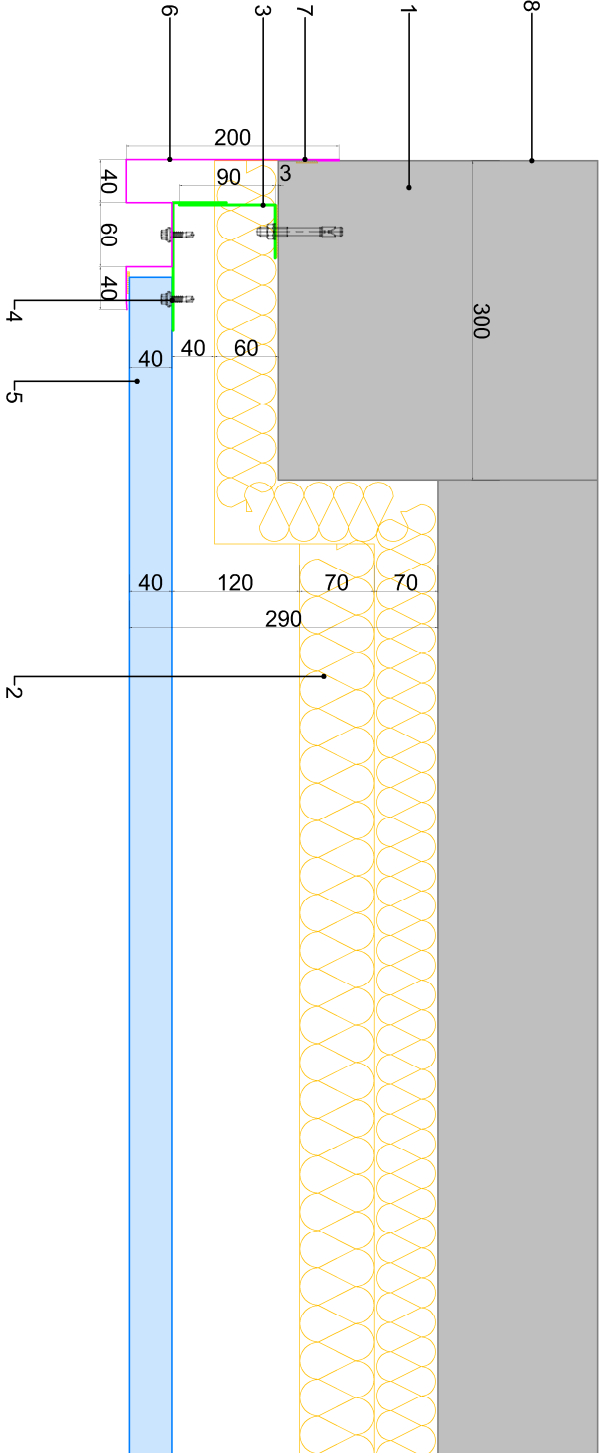

<div><div>logo-socam.png</div><div>SOCAM</div><div>141 Rue Gaspard Monge</div><div>38550 SIMAURICE L'EXIL</div></div>	Nom de l'affaire :	Identification du plan :	Désignation :	N° du Feuille :	Echelle :	Date :	Dessiné par :
	CEA 10.5 - GRENOBLE	SOC-DET-012	DETAIL JONCTION	021	1:5	14/06/23	

- 1-Support béton existant (hors lot)
- 2a-Isolant laine minérale type Rockfagade R=4.00m².K/W
- 2b-Complément d'isolation laine minérale type rockfagade
- 3-Equerre type isolco 230mm + cale thermostat
- 4-Cornière acier galvanisé 15/10 60*60mm (C1)
- 5-bardage type HAIRPLAN 300 RAL 9010
- 6-Membrane d'étanchéité à l'air
- 6a-Membrane d'étanchéité à l'air avec surlongueur JD
- 7-Escalier métallique
- 8-Mur rideau et fermeture (hors lot)

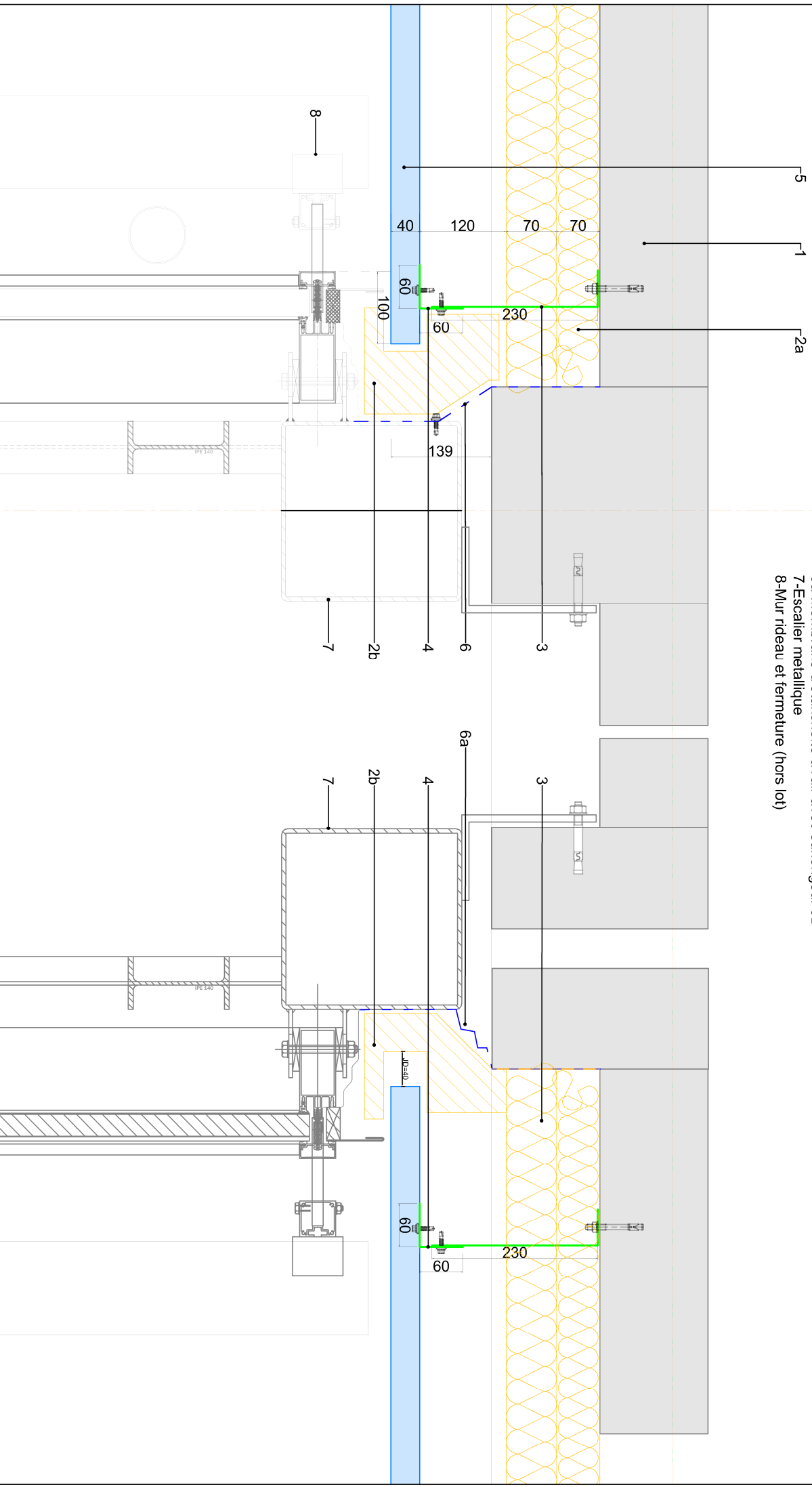

SOCAM 141 Rue Caspard Monge 38650 ST MAURICE L'EXIL \logp-socam.png	Nom de l'affaire :	Identification du plan :	Désignation :	N° du Feuillet :	Echelle :	Date :	Dessiné par :
	CEA 10.5 - GRENOBLE	SOC-DET-014	JONCTION MR	023	1:5	14/06/23	

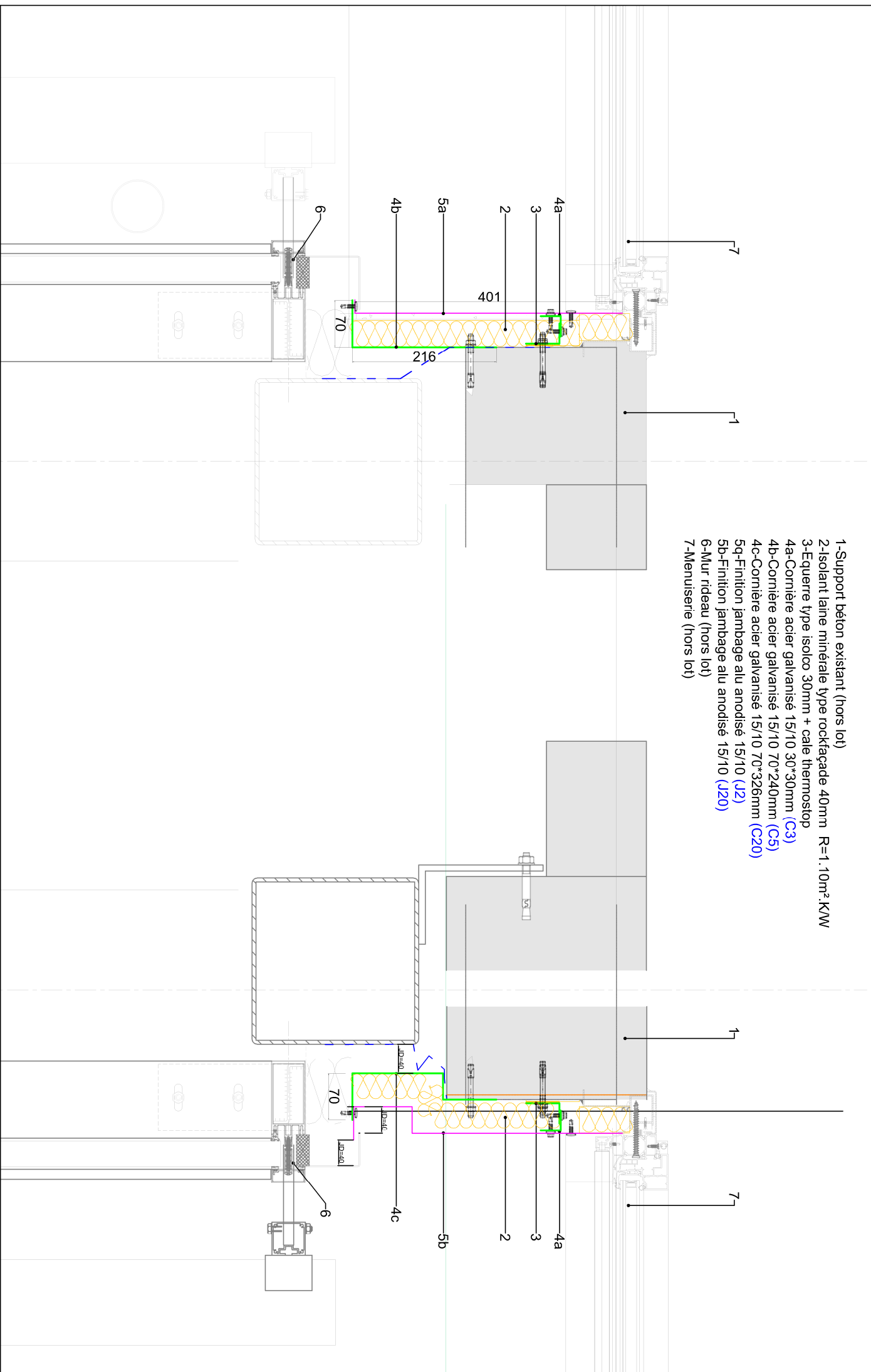

- 1-Support béton existant (hors lot)
- 2-Isolant laine minérale type rockcragade 40mm R=1,10m².K/W
- 3-Equerre type isolco 30mm + cale thermostat
- 4a-Cornière acier galvanisé 15/10 30*30mm (C3)
- 4b-Cornière acier galvanisé 15/10 70*240mm (C5)
- 4c-Cornière acier galvanisé 15/10 70*326mm (C20)
- 5q-Finition jambage alu anodisé 15/10 (J2)
- 5b-Finition jambage alu anodisé 15/10 (J20)
- 6-Mur rideau (hors lot)
- 7-Menuiserie (hors lot)

 SOCAM 141 Rue Gaspard Monge 38550 ST MAURICE L'EXIL	Nom de l'affaire :	Identification du plan :	Désignation :	N° du Feuillet :	Echelle :	Date :	Dessiné par :
	CEA 10.5 - GRENOBLE	SOC-DET-015	JAMBAGE MR	024	1:5	14/06/23	

- 1-Support: béton existant (hors lot)
- 2-Isolant laine minérale type Rocklâçade R=4.00m².KW
- 3a-Equerre type isolco 90mm
- 3b-Equerre type isolco 230mm + cale thermostat
- 4-Cornière acier galvanisé 15/10 60*120mm (C2)
- 5-bardage type HAIRPLAN 300 RAL 9010
- 6-Finition type angle joint creux RAL 9010 (JC6)
- 7-Joint d'étanchéité type compiband
- 8-Plaque d'angle type ETANCO 120*180mm

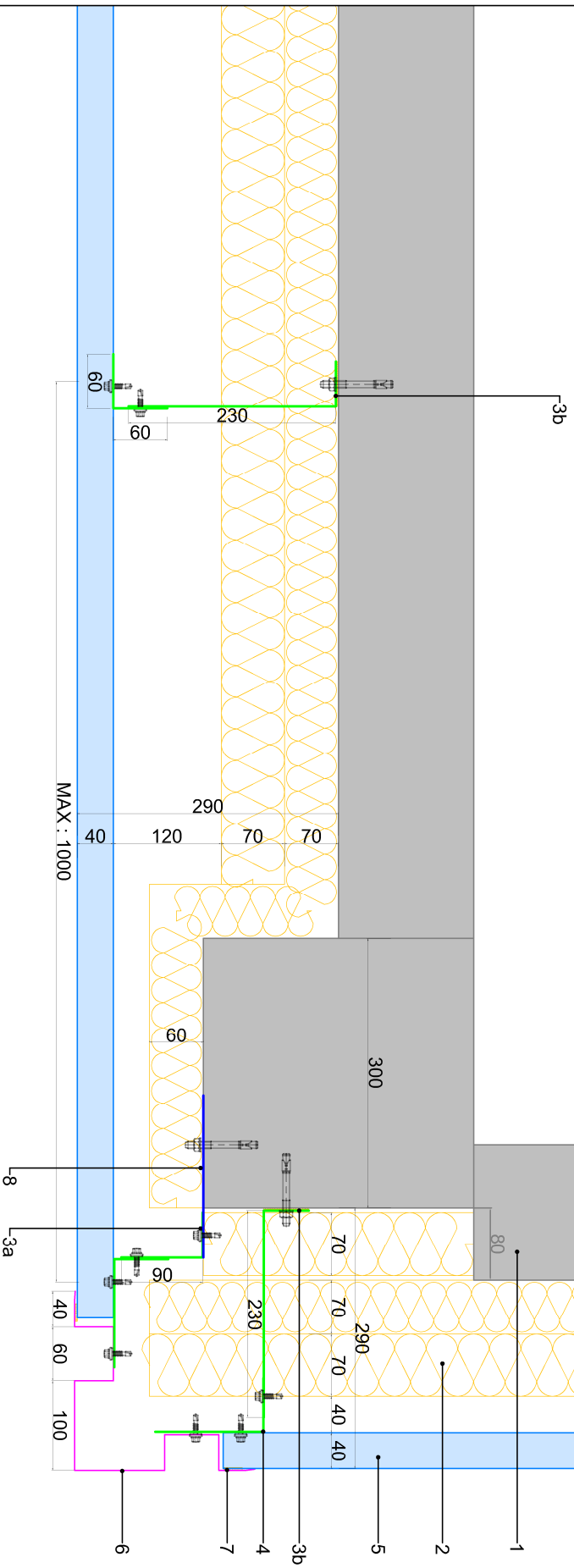

SOCAM 141 Rue Caspard Monpe 38650 ST MAURICE L'EXIL \logp-socam.png	Nom de l'affaire :	Identification du plan :	Désignation :	N° du Feuillet :	Echelle :	Date :	Dessiné par :
	CEA 10.5 - GRENOBLE	SOC-DET-016	ANGLE SORTANT	025	1:5	14/06/23	

- 1-Support béton existant (hors lot)
- 2-Isolant laine minérale type Rockfagade R=4.00m².K/W
- 3-Equerre type isolco 150mm + cale thermostat
- 4-Cornière acier galvanisé 15/10 60*60mm(C1)
- 5-bardage type HAIRPLAN 300 RAL 9010
- 6-Bavette basse type acier laqué 75/100 RAL 9010 (B1)
- 7-Pince de départ acier galvanisé 10/10 (P1)
- 8-Grille anti rongeur acier galvanisé perforé (G2)
- 9-Isolant soubassement type XPS 130mm colle
- 10-Pliage acier laqué 75/100 galvanisé collé (SB1)
- 11-Fixation par cheville à frapper 160mm

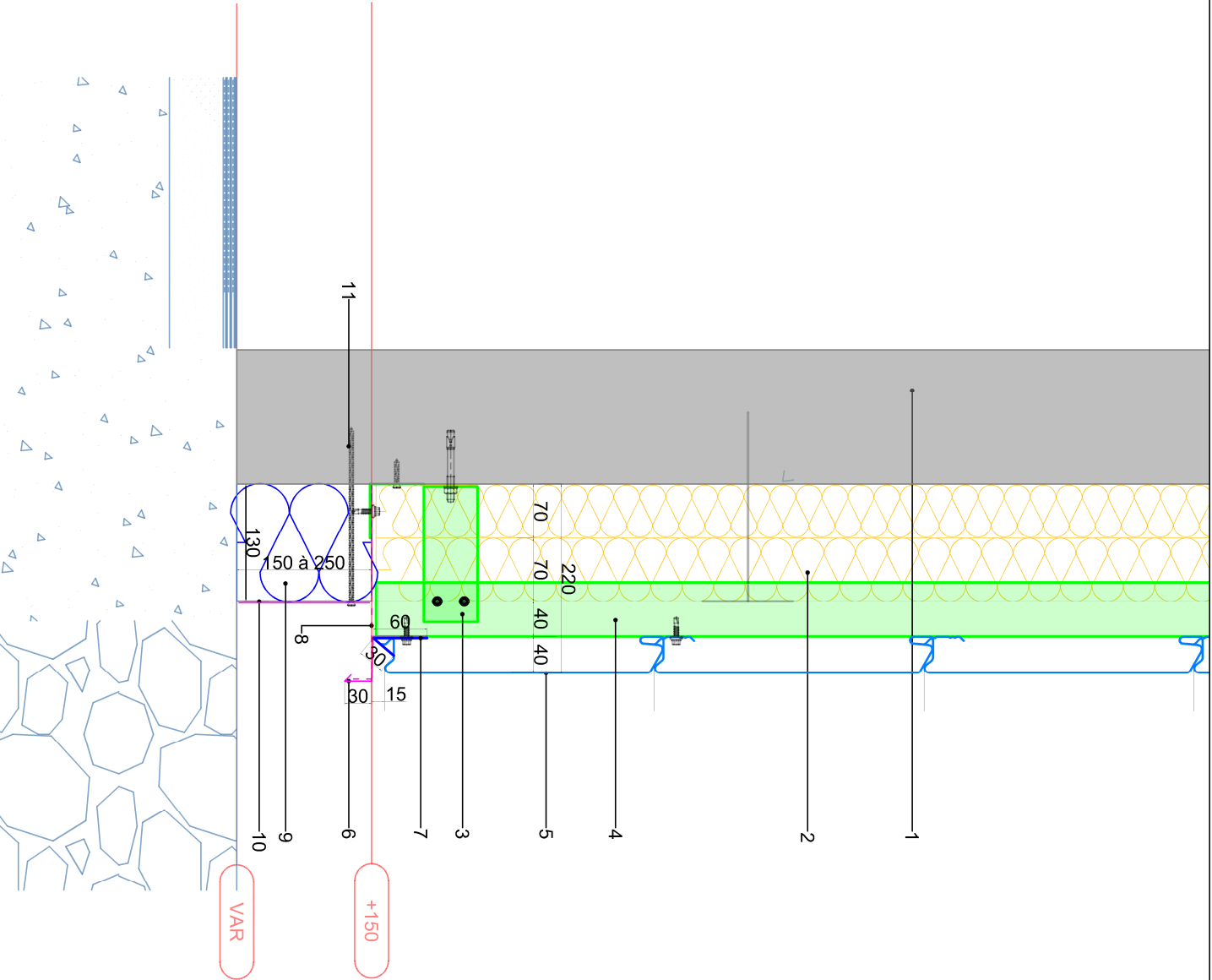

<div><div><div><div><div></div><div>SOCAM</div></div></div><div><div>141 Rue Gaspard Monge</div><div>38550 SIMAURICE L'EXIL</div></div></div></div>	Nom de l'affaire :	Identification du plan :	Désignation :	N° du Feuille :	Echelle :	Date :	Dessiné par :
CEA 10.5 - GRENOBLE	SOC-DET-017	PIED FACADE	026	1:5	14/06/23		

- 1-Support béton existant (hors lot)
- 2-Isolant laine minérale type Rockfacade R=4.00m².K/W
- 3-Equerre type isolco 150mm + cale thermostat
- 4-Cornière acier galvanisé 15/10 60*60mm (C1)
- 5-Zed acier galvanisé 15/10 40*40*40mm (Z1)
- 6-bardage type HAIRPLAN 300 RAL 9010
- 7-Patte Omega acier galvanisé 15/10 (O1)
- 8-Couvernine acier laqué RAL 7039 sur ecilisse drainante (COUV2)+ECL2
- 9-Isolant laine minérale type rockfacade R=1.10m².K/W
- 10-Contre bardage type Trapeza 11.100.8B 63/00 Ral 9010

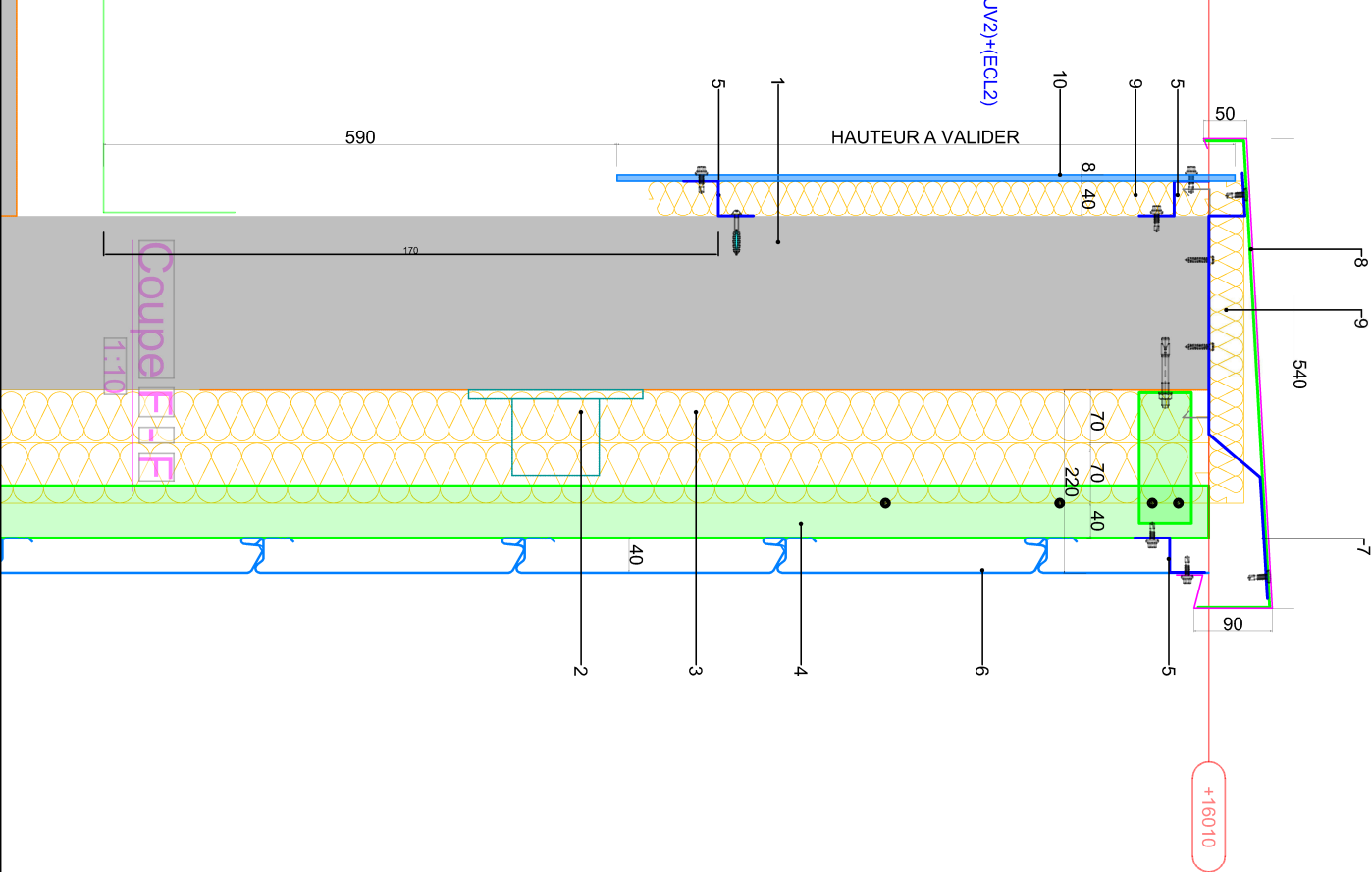

<div><div>SOCAM 141 Rue Gaspard Monge 38550 SIMAURICE L'EXIL</div></div>		Nom de l'affaire :		Identification du plan :		Désignation :		N° du Feuille :		Echelle :		Date :		Dessiné par :	
		CEA 10.5 - GRENOBLE		SOC-DET-018		DETAIL ACROTERE		027		1:5		14/06/23			

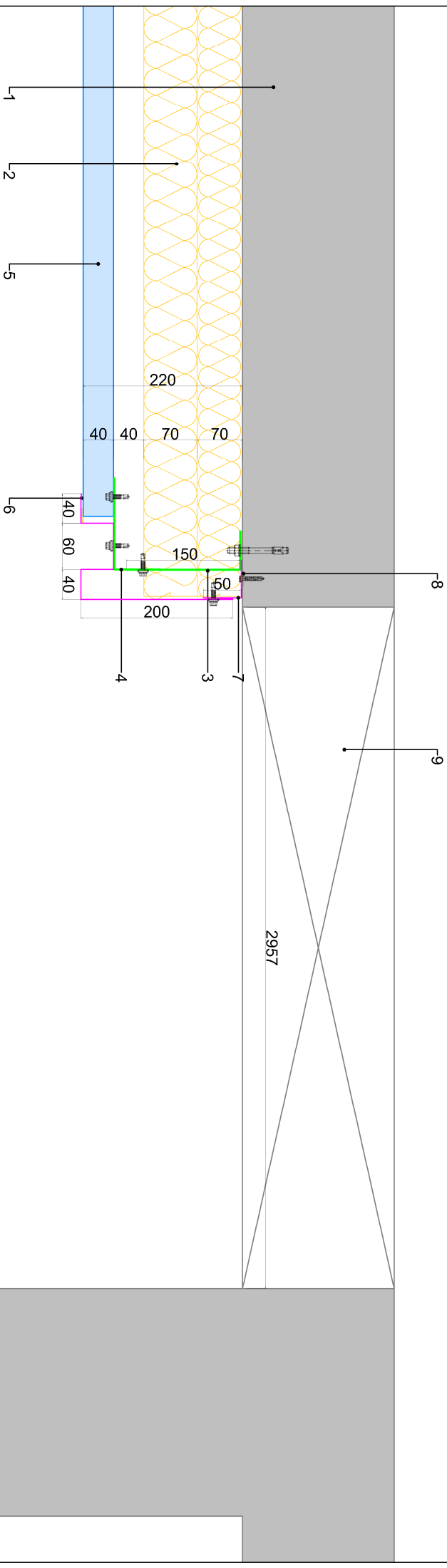

- 1-Support béton existant (hors lot)
- 2-Isolant laine minérale type Rock'façade R=4.00m².K/W
- 3-Equerre type isolco 150mm + cale thermostop
- 4-Cornière acier galvanisé 15/10 60*120mm (C2)
- 5-bardage type HAIRPLAN 300 RAL 9010
- 6-Finition type angle joint creux acier laqué 75/100 RAL 9010 (JC5)
- 7-Finition type cornière 50*50 acier laqué 75/100 RAL 9010 (JC7)
- 8-Joint d'étanchéité type compriband
- 9-Menuiserie (hors lot)

<div><div>SOCAM</div><div>141 Rue Gaspard Monge 38550 SIMAURICE L'EXIL</div></div>		Nom de l'affaire :	Identification du plan :		Designation :	N° du Feuille :	Echelle :	Date :	Dessiné par :
CEA 10.5 - GRENOBLE			SOC-DET-019		JONCTION BETON	028	1:5	14/06/23	

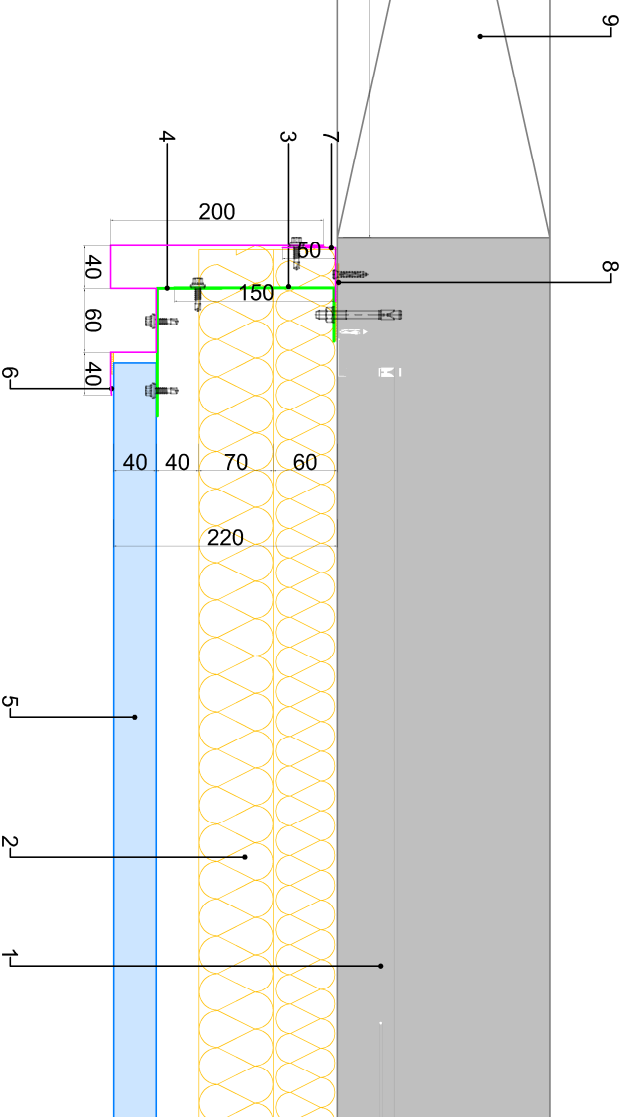

- 1-Support béton existant (hors lot)
- 2-Isolant laine minérale type Rockfagade R=4,00m².K/W
- 3-Equerre type isolco 150mm + cale thermostat
- 4-Cornière acier galvanisé 15/10 60°120mm (C2)
- 5-bardage type HAIRPLAN 300 RAL 9010
- 6-Finition type angle joint creux acier laqué 75/100 RAL 9010 (JC5)
- 7-Finition type cornière 50°50 acier laqué 75/100 RAL 9010 (JC7)
- 8-Joint d'étanchéité type compriband
- 9-Menuiserie (hors lot)

<div><div><div>logo_socam.png</div><div>141 Rue Caspard Monge 38550 ST MAURICE L'EXIL</div></div><div>SOCAM</div></div>							
	Nom de l'affaire :	Identification du plan :	Désignation :	N° du Feuille :	Echelle :	Date :	Dessiné par :
	CEA 10.5 - GRENOBLE	SOC-DET-020	JONCTION BETON	029	1:5	14/06/23	

- 1-Support béton existant (hors lot)
- 2-Isolant laine minérale type Rockfagade R=4.00m².K/W
- 3-Equerre type isolco 150mm + cale thermoslop
- 4-Cornière acier galvanisé 15/10 60°60mm (C1)
- 5-Zed acier galvanisé 15/10 40°40°40mm (Z1)
- 6-bardege type HAIRPLAN 300 RAL 9010
- 7-Patte Omega acier galvanisé 15/10 (O2)
- 8-Couvertine acier laqué RAL 7039 sur ecclisse drainante (COUV2)+(ECL2)
- 9-Isolant laine minérale type rockfagade R=1.10m².K/W
- 10-Contre bardage type Trapeza 11.100.8B 63/100 Ral 9010
- 11-Platine de déport métallique
- 12-garde corps existant déporté

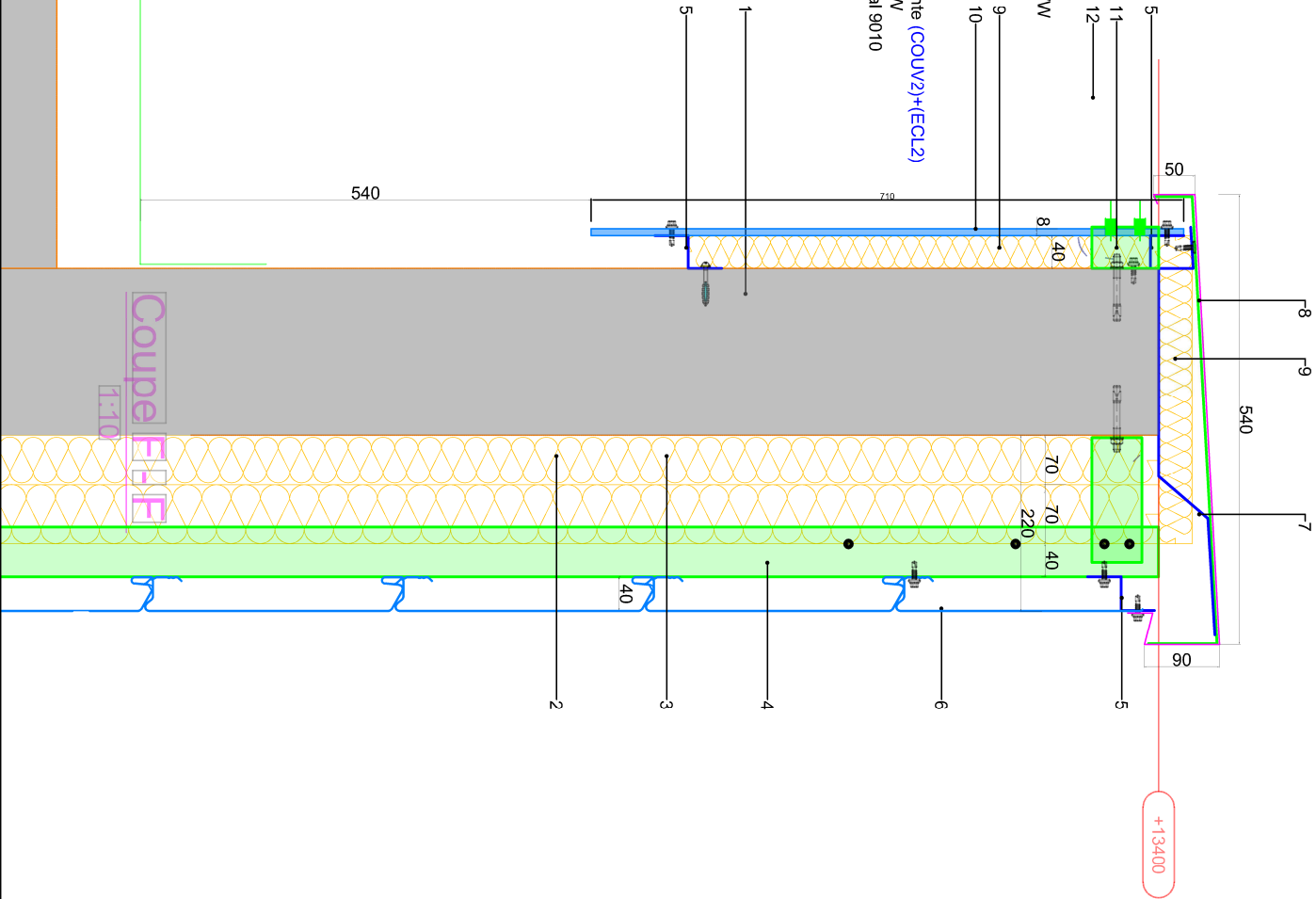

<div><div>logo-socam.png</div><div>SOCAM</div><div>141 Rue Gaspard Monge</div><div>38550 SIMAURICE L'EXIL</div></div>	Nom de l'affaire :	Identification du plan :	Désignation :	N° du Feuille :	Echelle :	Date :	Dessiné par :
	CEA 10.5 - GRENOBLE	SOC-DET-021	DETAIL ACROTERE	030	1:5	14/06/23	